

# Detailplan för Ekuddens camping, Mariestad centralort, Mariestads kommun

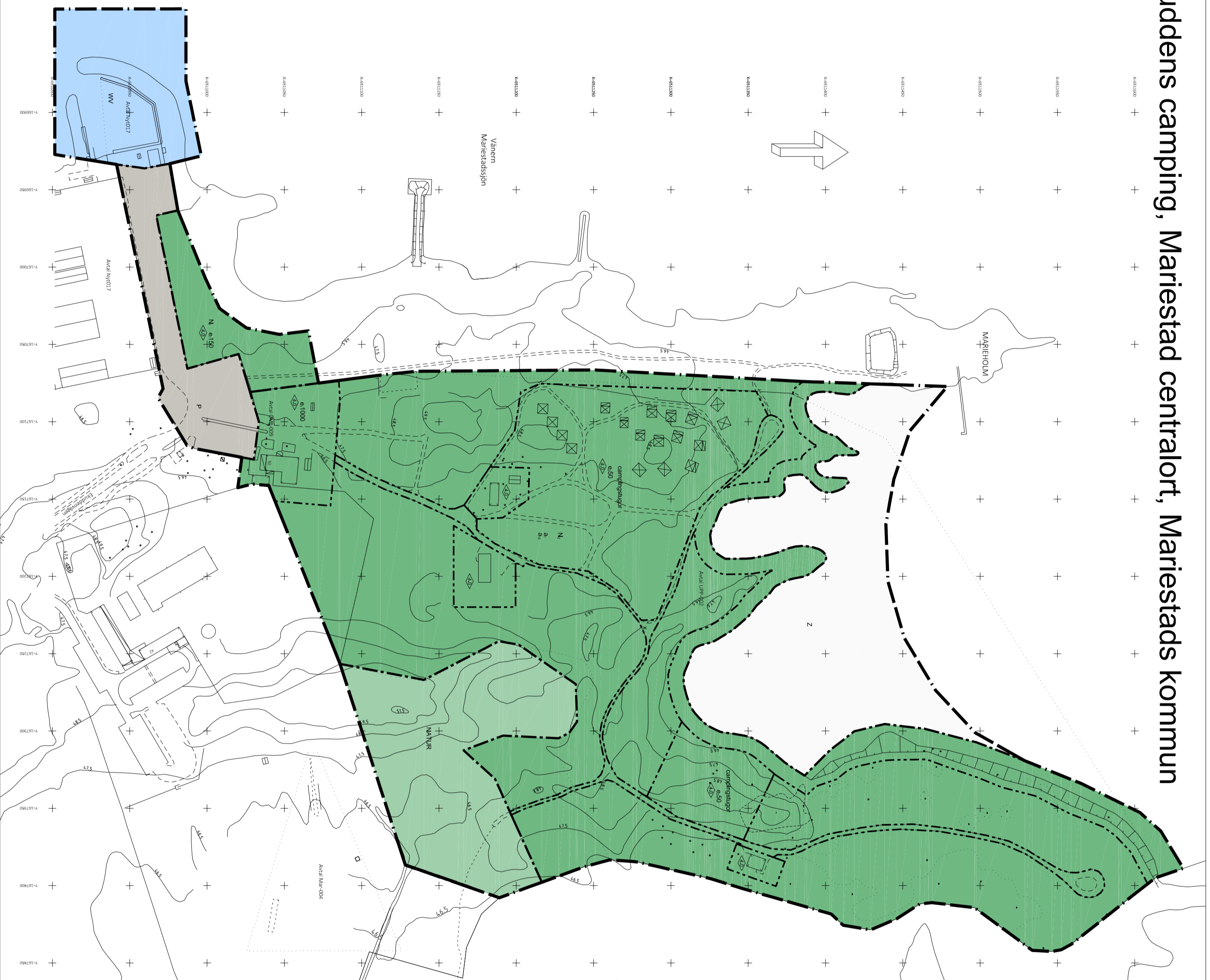

Utdrag ur kommunens primärkarta  
Mariholm 10:1 (Ekuddens camping  
m.m.) i Mariestads kommun

Upprättad av NITG-Teknik  
Kart- och Mätavdelningen  
Januari 2016

Grän Persson  
Kart- och mätchef  
Skala: 1:1000  
Standard Klass: II  
Koordinatsystem: SWEREF 99 1330  
Höjdsystem: RH2000  
Fastighetredovisning: 2016-11-07

## BETECKNINGAR

---	Fastighetsgräns
---	Avtal
---	Avtal UPP-002
---	MARIEHOLM
---	Ekuddensvägen
---	Gatunamn
---	Komplementbyggnad
---	Verskarnel
---	Skärtnak
---	Väglöst
---	Kansten
---	Säcket
---	Häck
---	Ränthållspunkt
---	Höjdkurva

## PLANBESTÄMMELSER

Följande gäller inom områden med nedanstående beteckningar. Endast angiven användning och utformning är tillåten. Bestämmelser utan beteckning gäller inom hela planområdet.

### GRÄNSER

---	Planområdesgräns
---	Användningsgräns
---	Egenskapsgräns

### ANVÄNDNING AV MARK OCH VATTEN Allmänna platser

NATUR	Naturområde
N <sub>1</sub>	Fritillsområde
N <sub>2</sub>	Camping
P	Parkerfing
Z	Reservområde. Lanspråkstagande av området skall föregås av detaljplan.

### Vattenområden

ww	Hamn
----	------

### BEGRÄNSNINGAR AV MARKENS BEBYGGANDE

x	Marken får inte bebyggas
x	Marken skall vara tillgänglig för allmän gång- och cykeltrafik

### UTNYTTJANDEGRAD

e,0000	Största byggnadsarea i m <sup>2</sup>
e,00	Största byggnadsarea i procent av byggrätens area. Högsta tillåtna byggnadsarea per byggnad är 60 m <sup>2</sup> .

### MARKENS ANORDNANDE

Campingstugor och dylika byggnader får uppföras

### UTFORMNING

4,0	Högsta byggnadshöjd i meter
-----	-----------------------------

### ADMINISTRATIVA BESTÄMMELSER

Genomförandetiden är 5 år från den plan vinner laga kraft.

### Ändrad lovligt, lov med villkor

a1	Bygglöv krävs ej för åretruncamping
----	-------------------------------------

### Strandskydd

a2	Strandskydd upphävs för kvartersmark och vattenområden inom hela planområdet
----	--

## SAMRÅDSHANDLING

Normalt planförfarande



DETAILPLAN FÖR  
**Ekuddens camping m.m.**  
MARIESTAD CENTRALORT, MARIESTADS KOMMUN  
Upprättad av stadsplaneavdelningen i oktober 2016

Adam Johansson  
Planarkitekt

Tina Karling Hellsvik  
Stadsplanerhet

Skala 1:1000 (A2)

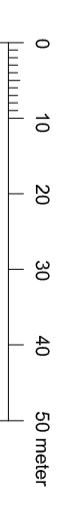

Bestuvsdatum

INSTANS

GODKÄNNANDE

201x-xx-xx

ANTAGANDE

20xx-xx-xx

LAGA KRAFT

20xx-xx-xx

PLANAUFGIFT

JAA NEJ